

PONTOS ELETRICOS EXISTENTES
ESCALA: 1 : 75

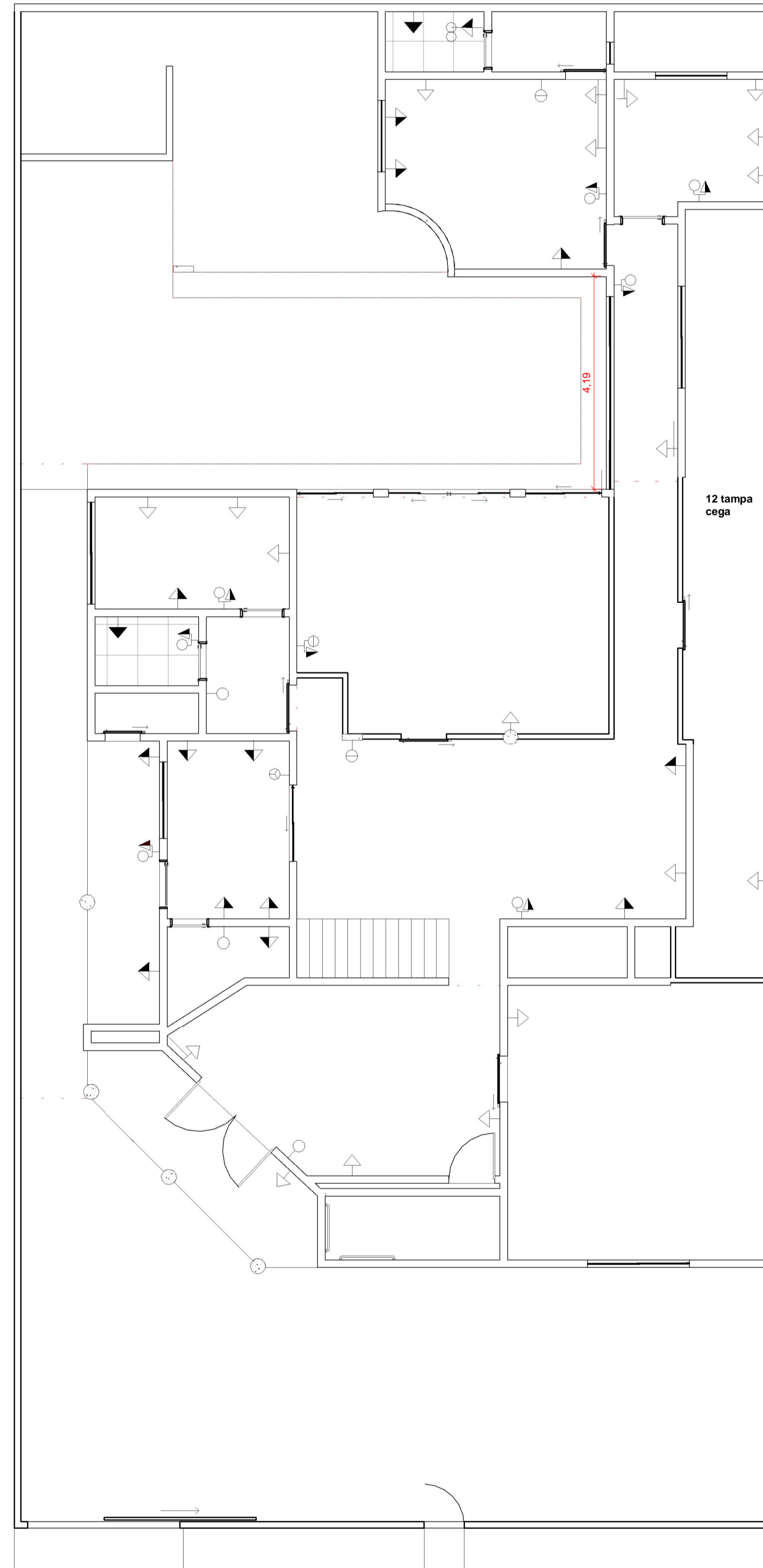

PONTOS ELETRICOS
ESCALA: 1 : 75

PREFEITURA:	BOMBEIROS:
PROJETO: PONTOS ELÉTRICOS FOLHA: 1/1	
OBRA: ENDEREÇO: ARSO 42 , ALAMEDA 32, QI 11 , LOTE 24	
PROPRIETÁRIO CONSELHO REGIONAL DE SERVIÇO SOCIAL DO ESTADO DO TOCANTINS - 25 REGIAO CNPJ:09.360.985/0001-30	QUADRO RESUMO DE ÁREAS AREA REGULARIZADA :238,74 M² AREA A REGULARIZAR : 149,69 AREA TERRENO :450 M² TAXA DE OCUPAÇÃO : 63,43 % TAXA DE PERMEABILIDADE : 31,96 % INDICE DE APROVEITAMENTO : 0,86
AUTOR DO PROJETO AUGUSTO CEZAR MOREIRA COSTA CREA:314.783/D TO	
RESP. TÉCNICO AUGUSTO CEZAR MOREIRA COSTA CREA: 314.783/D TO	
DATA: 02/03/2022	
CONTEÚDO: PLANTA DE PONTOS ELETRICOS	
ESCALA: 1 : 75	